



PHOCEA MEXICO
1ra Av. Norte entre 10 y 12
Playa Del Carmen,
MEXICO
☎ +52 984 873 12 10
✉ info@phoceamexico.com

Los «autotures» de Phocea : « libertad y servicio »

Ud desea optimizar su estancia y descubrir la península de Yucatán, solo tiene que informarnos, y organizamos para Ud un « autotour » ! Disfrute de la riqueza extrema de la cultura maya y de la Riviera Maya, el corazón histórico de esta civilización. Desde Playa del Carmen, tendrá un gran surtido de varios sitios arqueológicos solo en la península de Yucatán. Va a pasar tiempo visitando ciudades coloniales construidas por los Conquistadores y visitando las antiguas ciudades mayas, escondidas por la selva tropical.

La ubicación estratégica de la costa de la Riviera Maya le permitirá también descubrir lugares bastante vírgenes y selvajes todavía....

☞ ¿ Qué es un autotur ?

¡ Solamente organizamos y Ud disfruta ! Nos encargamos para Ud del alquiler de coche, de reservar los restaurantes y los hoteles, arreglamos el circuito dependiendo de sus deseos ,¡ luego Ud va, en autonomía, por los caminos de Yucatán !

Le proponemos abajo varios circuitos pre-establecidos durante 3, 4, 5 o 7 días.

Circuito de 3 días y 2 noches

Un circuito corto que le permite compartir su tiempo entre el tur y el buceo, o también el descanso... ¡ Aún por una sola semana !

Día 1: Playa del Carmen - Chichen Itza – Izamal – Merida

Día 2: Merida – Uxmal

Día 3: Merida – Valladolid – Coba – Playa Del Carmen

Circuito de 4 días y 3 noches

Otro circuito corto con las Grutas de Lol Tun para acabar con una pequeña joya subterránea de la que se acordará para siempre...

Día 1: Playa del Carmen - Tulum – Coba

Día 2: Valladolid – Chichen Itza – Izamal – Merida

Día 3: Merida – Uxmal

Día 4: Uxmal – Grutas de Lol Tun – Playa Del Carmen



Phocea Mexico – AUTOTOURS
1ra Avenida Norte, entre 10 y 12, Playa del Carmen
MEXICO
www.phoceamexico.com

Circuito de 5 días y 4 noches

Día 1: Playa del Carmen - Tulum – Coba
Día 2: Coba - Valladolid – Chichen Itza
Día 3: Chichen Itza - Izamal – Merida
Día 4: Merida – Uxmal
Día 5: Uxmal – Grutas de Lol Tun - Playa Del Carmen

Circuito de 7 días y 6 noches

Día 1: Playa del Carmen - Tulum – Coba
Día 2: Valladolid – Chichen Itza – Izamal – Merida
Día 3: Merida – Uxmal
Día 4: Uxmal – Grutas de Lol Tun – Palenque
Día 5: Visita de Palenque - Misol-Ha - Agua Azul - Palenque
Día 6: Palenque –Xpuhil – Kokunlich - Chetumal
Día 7: Chetumal – Playa Del Carmen



1. CIRCUITO DE 3 DIAS Y 2 NOCHES

UN CIRCUITO CORTO QUE LE PERMITE COMPARTIR SU TIEMPO ENTRE EL TUR Y EL BUCEO, O TAMBIEN EL DESCANSO... ¡ AUN POR UNA SOLA SEMANA !

> DÍA 1: PLAYA DEL CARMEN - CHICHEN ITZA – IZAMAL – MERIDA

▪ Playa del Carmen – Chichen Itza : 3 h



Salida de Playa del Carmen para Chichen Itza : alrededor de 3 horas

Llegada a Chichen Itza y visita del sitio maya más hermoso de Yucatán con por ejemplo la pirámide del Castillo. Esta torre mide 25m y representa un verdadero calendario de piedra.

El sitio entero es una maravilla

Salida para Izamal

▪ Chichen Itza – Izamal : 1 h

Llegada a Izamal y visita del Convento Franciscano de San Antonio de Padua, construido durante el siglo 16.

Conducir hasta Mérida.

▪ Izamal – Mérida : 30mn

Llegada a Mérida, los huéspedes son recibidos al Hotel Caribe, ubicado en el corazón de la zona histórica, cerca del « zocalo ». Hotel muy comodo con cama matrimonial, aire acondicionado, TV, caja de seguridad, estacionamiento, restaurante y una piscina en la terraza con una extraordinaria vista a la catedral



www.hotelcaribe.com.mx

> DIA 2: MERIDA – UXMAL - MERIDA

▪ Mérida – Uxmal : 1 h30

Desayuno al hotel y salida para Uxmal. Llegada y visita de uno de los sitios mayas de estilo PUUC más fantásticos (época clásica). La pirámide del Adivino vale la visita, mide 40m y hay que ver el Palacio del Gobernador.

Sugerencias

Visite y almuerze en una de las haciendas cercanas

Vaya al sitio de Kabah (30mn) o aún las grutas de Lol Tun (1 hora)

Pasee en Mérida y descubra el mercado, el mercado de artesanías, la catedral en el zocalo

▪ Uxmal – Mérida : 1 h30

Llegada a Mérida con alojamiento al Hotel Caribe.



Phocea Mexico – AUTOTOURS

1ra Avenida Norte, entre 10 y 12, Playa del Carmen
MEXICO

www.phoceamexico.com

> DÍA 3: MERIDA – VALLADOLID – COBA – PLAYA DEL CARMEN :

- **Mérida – Valladolid : 2h**

Desayuno al hotel y salida para Valladolid.

Llegada a Valladolid y luego visita de la pequeña ciudad colonial que se destacó en la historia mexicana. Encontrará a los habitantes, los Yucatecos y su folclor, o las 7 iglesias, el convento y el zocalo bordado de edificios color pastel.

Possibilidad de visitar Coba.

- **Valladolid – Coba : 40 mn**

Coba es una antigua ciudad Maya, perdida en la selva y conta con las más grandes pirámides de Yucatán y un inolvidable panorama de la selva desde la pirámide.

A saber : Coba está sobre el camino de regreso, puede ser una buena parada....

- **Coba – Playa del Carmen : 1h30**

Llegada a Playa del Carmen.

2. CIRCUITO DE 4 DIAS Y 3 NOCHES

Un circuito corto que le permite compartir su tiempo entre el tur y el buceo, o también el descanso... ¡ Aún por una sola semana !

> DÍA 1: PLAYA DEL CARMEN - TULUM - COBA

- **Playa del Carmen – Tulum : 1h**



Salida de Playa del Carmen para Tulum.

No es el sitio Maya más impresionante, fue construido en el siglo 14, en la época tarde sino él la más fantástica ubicación. Al borde del acantilado sobre el mar Caribe... Con una playa también... Una maravilla...

Salida para Coba

- **Tulum – Coba : 45 mn**

Coba es una antigua ciudad Maya, perdida en la selva y conta con las más grandes pirámides de Yucatán y un inolvidable panorama de la selva desde la pirámide.

- **Coba – Valladolid**

Llegada a Valladolid y luego visita de la pequeña ciudad colonial que se destacó en la historia mexicana. Encontrará a los habitantes, los Yucatecos y su folclor, o las 7 iglesias, el convento y el zocalo bordado de edificios color pastel.

El hotel La Casa Quetzal está cerca del convento y le recibirá por la noche.

La Casa Quetzal es un hotel de encanto con piscina, aire acondicionado, TV por cable, acceso gratuito a la internet, estacionamiento, balcón o terraza y restaurante.

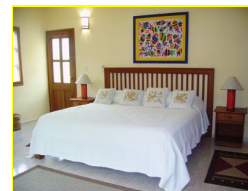

www.casa-quetzal.com



Phocea Mexico – AUTOTOURS
1ra Avenida Norte, entre 10 y 12, Playa del Carmen
MEXICO
www.phoceamexico.com

> DÍA 2 : VALLADOLID – CHICHEN ITZA – IZAMAL – MERIDA

▪ **Valladolid – Chichen Itza : 1h**



Salida para el más impresionante sitio Maya de Yucatán (300ha)

Se encantará de la pirámide del Castillo. Esta torre mide 25m y representa un verdadero calendario de piedra. Y el más grande campo de juego de pelota.

Después de la visita, ir a Izamal

▪ **Chichen Itza – Izamal : 1h15**

Izamal es una aldea típica, con todas las paredes de las casas de color ocre, es también una herencia de la confrontación cultural de los Mayas con los Conquistadores.

Ir a Mérida.

▪ **Izamal – Mérida : 30 mn**

Llegada a Mérida, los huéspedes son recibidos al Hotel Caribe, ubicado en el corazón de la zona histórica, cerca del « zocalo ». Hotel muy comodo con cama matrimonial, aire acondicionado, TV, caja de seguridad, estacionamiento, restaurante y una piscina en la terraza con una extraordinaria vista a la catedral

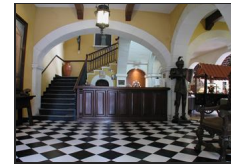
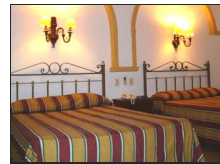

www.hotelcaribe.com.mx

> DIA 3 : MERIDA – UXMAL

▪ **Mérida**

Visita de Mérida, la capital de Yucatán, esta ciudad es una gran aglomeración, presenta mucha actividad cerca del mercado. Mérida es el centro de artesanías (hammaca, camisas, sombreros...)

> Visite y almuerze en una de las haciendas cercanas

Mérida – Uxmal : 1h15



Llegada y visita de uno de los sitios mayas de estilo PUUC más fantásticos (época clásica). La pirámide del Adivino vale la visita, mide 40m y hay que ver el Palacio del Gobernador.

¡ Una experiencia fantástica !

☞ A ver : el extraordinario espectáculo de noche.

> DIA 4 : UXMAL – GRUTAS DE LOI TUN - PLAYA DEL CARMEN

▪ **Uxmal – Grutas de Lol Tun : 45 mn**

Ir a las grutas de Lol Tun, una reseña del arte rupestre Maya, una visita increíble...

▪ **Grutas de Lol Tun – Playa : 5h00**

Es una buena idea de seguir la ruta de los Conventos así como se podrá parar y descansar del viaje a lo largo del camino.



2. CIRCUITO DE 5 DIAS Y 4 NOCHES

> DÍA 1 : PLAYA DEL CARMEN - TULUM – COBA

- **Playa del Carmen – Tulum : 1h**



Salida de Playa del Carmen para Tulum.

No es el sitio Maya más impresionante, fue construido en el siglo 14, en la época tarde sino él la más fantástica ubicación. Al borde del acantilado sobre el mar Caribe... Con una playa también... Una maravilla...

Salida para Coba.

- **Tulum – Coba : 45 mn**

Coba es una antigua ciudad Maya, perdida en la selva y conta con las más grandes pirámides de Yucatán y un inolvidable panorama de la selva desde la pirámide.

Después de la visita, será recibido en Las Villas Arqueológicas por la noche. (Club Med).

> DIA 2 : COBA - VALLADOLID – CHICHEN ITZA

- **Coba – Valladolid : 45 mn**

Llegada a Valladolid y luego visita de la pequeña ciudad colonial que se destacó en la historia mexicana. Encontrará a los habitantes, los Yucatecos y su folclor, o las 7 iglesias, el convento y el zocalo bordado de edificios color pastel.

- **Valladolid – Chichen Itza : 1h**



Salida para el más impresionante sitio Maya de Yucatán (300ha)

Se encantará de la pirámide del Castillo. Esta torre mide 25m y representa un verdadero calendario de piedra. Y el más grande campo de juego de pelota.

Después de la visita, será recibido en Las Villas Arqueológicas por la noche. (Club Med).

> DIA 3: CHICHEN ITZA - IZAMAL – MERIDA

- **Chichen Itza – Izamal : 1h15**

Ir a Izamal.

Izamal es una aldea típica, con todas las paredes de las casas de color ocre, es también una herencia de la confrontación cultural de los Mayas con los Conquistadores.

Ir a Mérida.



- **Izamal – Mérida : 30 mn**

Llegada a Mérida, los huéspedes son recibidos al Hotel Caribe, ubicado en el corazón de la zona histórica, cerca del « zocalo ». Hotel muy comodo con cama matrimonial, aire acondicionado, TV, caja de seguridad, estacionamiento, restaurante y una piscina en la terraza con una extraordinaria vista a la catedral



Visita de Mérida, la capital de Yucatán, esta ciudad es una gran aglomeración, presenta mucha actividad cerca del mercado. Mérida es el centro de artesanías (hammaca, camisas, sombreros...) Por los sábados de noche, disfrutará del suave frenesí del zocalo.

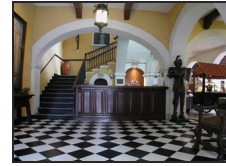

www.hotelcaribe.com.mx

> DIA 4: MERIDA – UXMAL

- **Mérida – Uxmal : 1h15**



Llegada y visita de uno de los sitios mayas de estilo PUUC más fantásticos (época clásica). La pirámide del Adivino vale la visita, mide 40m y hay que ver el Palacio del Gobernador.

¡ Una experiencia fantástica !

👁️ A ver : el extraordinario espectáculo de noche.

En camino a Uxmal, o de regreso, porqué no pararse en unas de las haciendas cercanas...

Alojamiento en Las Villas Arqueológicas de Uxmal (Club Med), a solo 5 mn del sitio.

> DIA 5: UXMAL – GRUTAS DE LOL TUN - PLAYA DEL CARMEN

- **Uxmal – Grutas de Lol Tun : 45 mn**

Ir a las grutas de Lol Tun, una reseña del arte rupestre Maya, una visita increíble...

- **Grutas de Lol Tun – Playa Del Carmen : 5h**

Es una buena idea de seguir la ruta de los Conventos así como se podrá parar y descansar del viaje a lo largo del camino.

1. CIRCUITO DE 7 DIAS Y 6 NOCHES:

> DÍA 1: PLAYA DEL CARMEN - TULUM - COBA

- **Playa del Carmen – Tulum : 1h**



Salida de Playa del Carmen para Tulum.

No es el sitio Maya más impresionante, fue construido en el siglo 14, en la época tarde sino él la más fantástica ubicación. Al borde del acantilado sobre el mar Caribe... Con una playa también... Una maravilla...

Salida para Coba



- **Tulum – Coba : 45 mn**

Coba es una antigua ciudad Maya, perdida en la selva y cuenta con las más grandes pirámides de Yucatán y un inolvidable panorama de la selva desde la pirámide.

- **Coba – Valladolid**

Llegada a Valladolid y luego visita de la pequeña ciudad colonial que se destacó en la historia mexicana. Encontrará a los habitantes, los Yucatecos y su folclor, o las 7 iglesias, el convento y el zocalo bordado de edificios color pastel. El hotel La Casa Quetzal está cerca del convento y le recibirá por la noche.

La Casa Quetzal es un hotel de encanto con piscina, aire acondicionado, TV por cable, acceso gratuito a la internet, estacionamiento, balcón o terraza y restaurante.

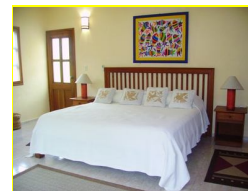

www.casa-quetzal.com

> DÍA 2: VALLADOLID – CHICHEN ITZA – IZAMAL – MERIDA

- **Valladolid – Chichen Itza : 1h**



Salida para el más impresionante sitio Maya de Yucatán (300ha)

Se encantará de la pirámide del Castillo. Esta torre mide 25m y representa un verdadero calendario de piedra. Y el más grande campo de juego de pelota.

Después de la visita, ir a Izamal

- **Chichen Itza – Izamal : 1h15**

Izamal es una aldea típica, con todas las paredes de las casas de color ocre, es también una herencia de la confrontación cultural de los Mayas con los Conquistadores. Ir a Mérida.

- **Izamal – Mérida : 30 mn**

Llegada a Mérida, los huéspedes son recibidos al Hotel Caribe, ubicado en el corazón de la zona histórica, cerca del « zocalo ». Hotel muy cómodo con cama matrimonial, aire acondicionado, TV, caja de seguridad, estacionamiento, restaurante y una piscina en la terraza con una extraordinaria vista a la catedral

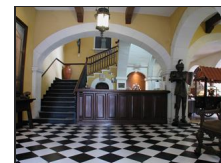
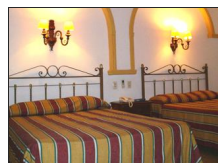

www.hotelcaribe.com.mx

> DIA 3: MERIDA – UXMAL

- **Mérida**

Visita de Mérida, la capital de Yucatán, esta ciudad es una gran aglomeración, presenta mucha actividad cerca del mercado. Mérida es el centro de artesanías (hammaca, camisas, sombreros...)

Ir a Uxmal, porque no pararse en camino para descubrir una de las haciendas cercanas y almorzar allí...

- **Mérida – Uxmal : 1h15**

Llegada y visita de uno de los sitios mayas de estilo PUUC más fantásticos (época clásica). La pirámide del Adivino vale la visita, mide 40m y hay que ver el Palacio del Gobernador.

¡ Una experiencia fantástica !



Phocea Mexico – AUTOTOURS

1ra Avenida Norte, entre 10 y 12, Playa del Carmen

MEXICO

www.phoceamexico.com

> DIA 4: UXMAL – GRUTAS DE LOL TUN - PALENQUE

- **Uxmal – Grutas de Lol Tun : 45 mn**

Ir a las grutas de Lol Tun, una reseña del arte rupestre Maya, una visita increíble...

- **Grutas de Lol Tun – Palenque : 7h**



Después de un día entero de camino, los huéspedes serán recibidos al hotel Misión, a 5mn del zocalo y solo 10mn del sitio arqueológico.

Disfrutará allí de la comodidad para descansar : cama matrimonial, TV por cable, aire acondicionado, caja de seguridad, terraza, estacionamiento y piscina...

Servicios especiales : transportación gratuita hasta el sitio arqueológico, temazcal (sauna Maya), restaurante...

www.hotelesmision.com.mx

> DÍA 5: VISIT OF PALENQUE - MISOL-HA - AGUA AZUL – PALENQUE

- **Visita de Palenque**

Palenque era una de las más grandes ciudades Mayas en México, y ciertamente la más hermosa.

Al borde de la selva y al pie de las montañas de Chiapas, descubrirá un templo encima de cada loma, la selva y las olas de niebla a través de las cuales dividirá imágenes de otro tiempo...

¡ Es imprescindible ver este sitio !



- **Palenque – Misol-Ha : 45 mn**

Ir a las cascadas de Misol-Ha, ubicadas en un parque natural, no hesite en dar un paseo atrás de las cascadas para descubrir fósiles incrustados en la piedra.

- **Misol-Ha – Agua Azul : 1h30**

Le aconsejamos ir hasta las cascadas de Agua Azul también. Son enormes e impresionantes, en Abril y Mayo, se sorprenderá de la magnificencia de los colores y de las cuencas.

Agua Azul – Palenque : 2h

Ir a Palenque y alojamiento al hotel Misión.

> DIA 6: PALENQUE –XPUHIL – KOKUNLICH – CHETUMAL

- **Palenque – Xpuhil : 5h**

Visita de las ruinas de Xpuhil, famosas por sus torres cónicas, un sitio todavía no renovado, lo que le confiere un aspecto único.

- **Xpuhil – Kokunlich : 2h**

Luego, ir a KOKUNLICH, una de las más grandes zonas residenciales Mayas, constando de un astuto sistema hidráulico para recoger la lluvia y de la pirámide de las Máscaras, midiendo 14m con increíbles máscaras de estuco.



- **Kokunlich – Chetumal : 1h**

Última parada del día, será recibido en Chetumal al hotel Los Cocos, a solo 2 pasos del Museo, en un jardín exuberante.

Descripción : cama matrimonial con aire acondicionado, restaurante, piscina y estacionamiento.

www.hotelloscocos.com.mx



> DIA 7: CHETUMAL – PLAYA DEL CARMEN

- **Chetumal – Playa Del Carmen : 6h**

En camino para Playa del Carmen, no olvide pararse a la laguna de BACALAR, conocida como la laguna de los 7 colores....

2. CONTACTO & MAPA

Somos ubicados en el corazón de Playa del Carmen, on la 1ra avenida Norte entre las calles 10 y 12.
Para más información, le invitamos a mandarnos un correo electrónico desde el sitio internet: www.phoceanmexico.com o directamente a mail@phoceanmexico.com

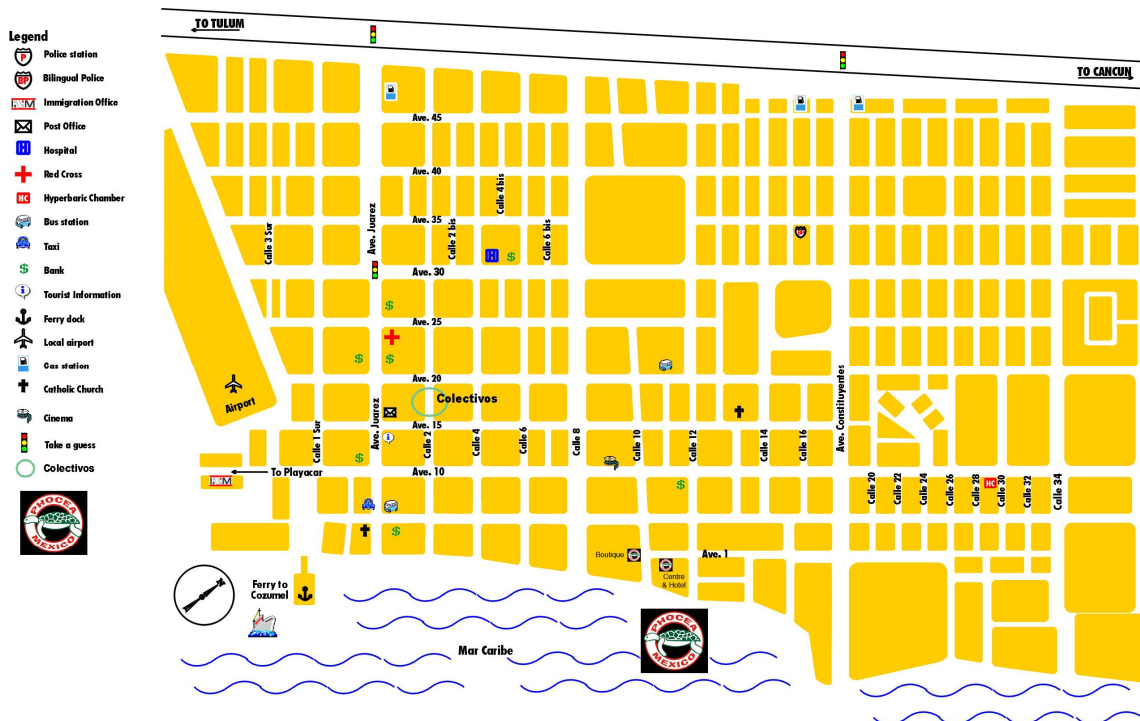

Phocea Mexico – AUTOTOURS
1ra Avenida Norte, entre 10 y 12, Playa del Carmen
MEXICO
www.phoceanmexico.com

3. CIRCUITOS PERSONALIZADOS

Todos nuestros circuitos fueron elaborados a partir de la experiencia y el conocimiento que tenemos de la península de Yucatán y de sus particularidades turísticas principales. Sin embargo, podemos proponerle circuitos constando de lo que Ud desea descubrir particularmente. Si hay ciudades, monumentos que le interesan pero no forman parte de los circuitos ya presentados, por favor, avísenos y le prepararemos un circuito incluyéndolos.

4. TARIFAS

Por favor contáctenos para más información a propósito de las tarifas.

Hasta pronto !

El equipo PHOCEA

